STORIA

Opera dell'Immacolata (OPIMM) – Comitato Bolognese per l'Integrazione Sociale Onlus, dal **1994** è una **Fondazione di diritto privato senza scopo di lucro**.

Sin dalla sua costituzione, promossa nel **1845** da Padre Ignazio Lanzarini della Congregazione di San Filippo Neri, come Pio Stabilimento dell'Immacolata Concezione di Maria, OPIMM ha perseguito la promozione della formazione professionale e dell' inserimento lavorativo per le persone in condizione di svantaggio sociale; obiettivi che, nel secondo dopoguerra, ha continuato a realizzare avvalendosi del Comitato Bolognese per la Formazione Professionale dei Giovani Lavoratori, voluto del Cardinale Arcivescovo Giacomo Lercaro, in attuazione originale e coerente della Dottrina Sociale della Chiesa.

Nel **1967**, guidata con dedizione totale dal sacerdote Ing. Don Saverio Aquilano, OPIMM estende la propria offerta formativa ai giovani, e più in particolare alle persone con disabilità mentale, anticipando metodi e strumenti che sarebbero poi stati oggetto di significative riforme legislative.

Di pari passo con l'evoluzione politica e sociale e cercando di cogliere bisogni emergenti, OPIMM ha rinnovato nel corso degli anni le proprie proposte formative rivolgendosi a nuove tipologie di utenza (persone con deficit acquisito, disagio psichico, svantaggio sociale…) affrontando ambiti di intervento sempre più complessi e differenziati.

Avvalendosi di operatori dotati di sperimentata professionalità e grazie anche all'impegno di volontari, OPIMM agisce affinché siano rispettati e garantiti i fondamentali diritti individuali, attuando **interventi commisurati alla singola persona**.
La Fondazione opera nel quadro della programmazione degli Enti Locali Territoriali e le attività sono realizzate in stretta collaborazione con imprese, cooperative sociali, scuole, associazioni di categoria, servizi socio-sanitari. **Dal 1967 a oggi OPIMM ha realizzato più di 400 inserimenti lavorativi**.

- √ Nel **1969** viene avviato il primo Laboratorio Protetto.
- √ Nel **1986** viene realizzato il primo corso di Formazione in Situazione per 12 allievi, in collaborazione con la Coop Emilia Veneto.
- √ Nel **1992** hanno inizio le prime esperienze di formazione integrata per giovani certificati iscritti alla Scuola Media Superiore, evolutesi nell'attuale modello P.I.A.S.F.T. (Percorsi in Alternanza Scuola Formazione Territorio).
- √ Dal **1997**, adattando il modello francese dei bilanci di competenze, vengono realizzate attività individualizzate e personalizzate di osservazione e valutazione delle competenze a favore di persone disoccupate (L. 68/99).
- √ Dal **1999** vengono proposte anche attività per persone traumatizzate.
- √ A partire dalla **fine** degli **anni '90** viene sviluppata inoltre l'attività formativa per gli occupati con svantaggio.
- √ Nel **2007**, su impulso della Consulta delle Antiche Istituzioni Bolognesi, apre uno Sportello di Informazione e Primo Contatto per le persone migranti, in collaborazione con la Prefettura di Bologna.

Don Saverio Aquilano è scomparso nel **2011**. Il coraggio e l'audacia che ha testimoniato orientano e danno forza all'impegno quotidiano di OPIMM, nella convinzione che solo sfidando la discriminazione e ciò che appare inarrivabile, possiamo rendere possibili fatti di partecipazione, accoglienza e di reciprocità.

INTERSEZIONE.COM

OPIMM
Opera dell'Immacolata
ONLUS

Centro di Lavoro Protetto
Via Decumana, 45/2 - 40133 Bologna
Tel. 051 389754 - Fax 051 315168
Via Del Carrozzaio, 7 - 40128 Bologna
Tel. 051 531211 - Fax 051 531448

COSTRUIAMO INSIEME PERCORSI DI AUTONOMIA

Centro di Formazione Professionale
Via Decumana 45/2 - 40133 Bologna
Tel. 051 389754 - Fax 051 315168

INFO-BO
Via Emilia Ponente, 132/2 - 40133 Bologna
Numero verde 800759311 - Fax 051 312597
www.info-bo.it - info@info-bo.it

www.opimm.it
opimm@opimm.it

OPERA DELL'IMMACOLATA IN BOLOGNA

OPIMM
Comitato Bolognese per l'Integrazione Sociale - Onlus

+ IMPEGNO
– ESCLUSIONE

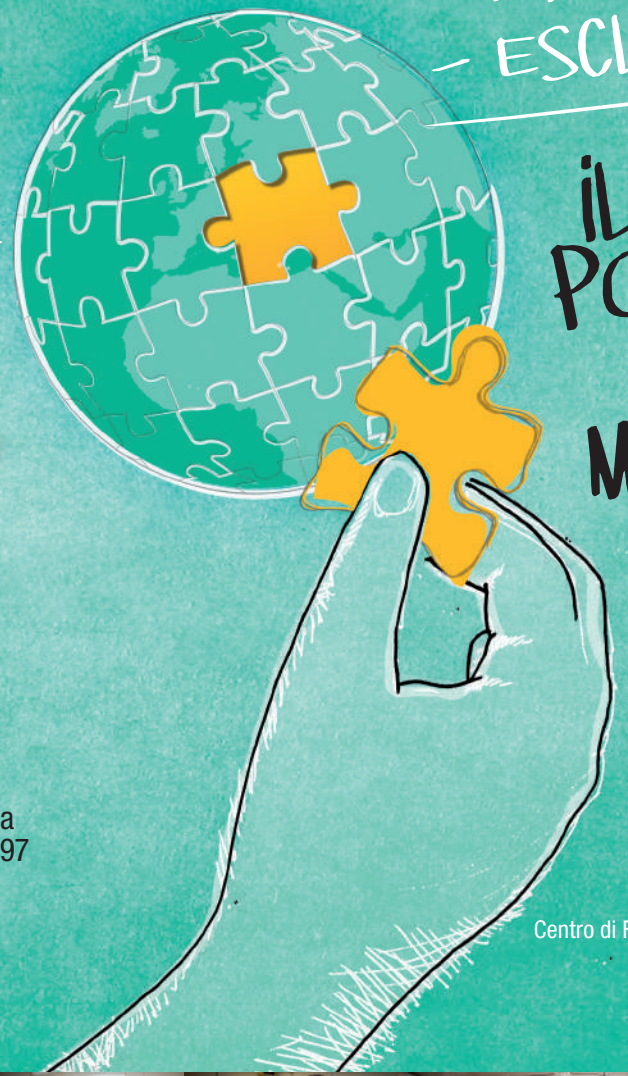

IL MIO POSTO NEL MONDO

CLP
Centro di Lavoro Protetto

CFP
Centro di Formazione Professionale

INFO-BO
Servizi per migranti

CENTRO DI LAVORO PROTETTO - CLP

Il Centro di Lavoro Protetto è una struttura socio-riabilitativa occupazionale diurna che accoglie persone disabili di età compresa tra i 18 e i 65 anni con l'obiettivo di favorirne il processo di integrazione all'interno del territorio, del mercato del lavoro e della società.
Il CLP opera in stretta collaborazione con le Aziende USL, i Comuni e le Aziende per i Servizi alla Persona, oltre che con una ventina di imprese clienti per lavorazioni in conto terzi.

Attività:

Il progetto personalizzato di ciascun utente prevede una combinazione delle diverse attività proposte:

LABORATORIO PRODUTTIVO (L.P.)

Svolgimento di lavorazioni conto terzi, prevalentemente in ambito meccanico, elettrico, di montaggio e di confezionamento.

LABORATORIO DI TRANSIZIONE AL LAVORO (L.T.L)

Percorsi graduali verso l'inserimento lavorativo.

LABORATORIO EDUCATIVO RIABILITATIVO (L.E.R.)

Laboratori artistico-artigianali finalizzati allo sviluppo degli aspetti creativi e relazionali (ceramica, legatoria, artigianato, falegnameria) e attività di orientamento al lavoro.

ATTIVITÀ INTEGRATIVE

attività a valenza socio-educativa
(cucina, informatica, teatro, danza movimento terapia, benessere, orticoltura e ortoterapia).

CENTRO DI FORMAZIONE PROFESSIONALE - CFP

Il Centro di Formazione Professionale (CFP) si rivolge a:

- √ Giovani e adulti con disabilità prevalentemente iscritti alla L. 68/99 e/o in condizioni di disagio sociale.
- √ Operatori nell'ambito del sociale.
- √ Organizzazioni che occupano lavoratori svantaggiati.

Dalla Regione Emilia-Romagna è:
• Accreditato nei seguenti ambiti: obbligo formativo, formazione superiore, formazione continua e permanente, utenze speciali, apprendistato;
• Riconosciuto come ente promotore e certificatore di tirocini.
Può realizzare servizi per il lavoro area 2 supporto per l'inserimento lavorativo e all'inclusione sociale dei soggetti fragile e vulnerabili in virtù dell'accreditamento di rete di AECA di cui OPIMM è associata.

Attività:

- √ Percorsi di sostegno alla transizione scuola lavoro per giovani con disabilità ai sensi della L.104/92;
- √ Percorsi di formazione breve per l'acquisizione di competenze professionalizzanti;
- √ Formazione professionale superiore a qualifica;
- √ Percorsi di orientamento e bilanci di competenze;
- √ Percorsi personalizzati di accompagnamento al lavoro e tirocini;
- √ Formazione professionale con certificato di competenze;
- √ Formazione continua per lavoratori per il mantenimento dell'occupazione e/o riqualificazione professionale;
- √ Azioni di studio e ricerca;
- √ Consulenze a privati e/o istituzioni.

SERVIZI PER MIGRANTI - INFO-BO

Il Centro INFO-BO, offre servizi informativi e di accoglienza a persone migranti, in collaborazione con gli enti pubblici e privati, per favorirne l'inserimento sociale attraverso azioni di informazione e accompagnamento.
Il Centro è convenzionato con la Prefettura di Bologna e il Comune di Bologna e collabora in rete con le realtà e i servizi pubblici e privati che operano a favore delle persone straniere.

Servizi:

SPORTELLO RICONGIUNGIMENTI FAMILIARI

Presso lo Sportello Unico per l'Immigrazione della Prefettura di Bologna, d'intesa col Comune di Bologna, presente per offrire specifiche informazioni, al momento del primo ingresso ai cittadini neo arrivati per ricongiungimento familiare.

SPORTELLO INFORMAZIONE

Presso la sede di INFO-BO, per offrire servizi informativi e di orientamento atti a rendere il migrante consapevole dei propri diritti, doveri e responsabilità civili, mettendolo in condizione di poterli attuare e favorire un migliore inserimento nei processi sociali e nelle dinamiche culturali, superando le difficoltà dovute a diversità linguistiche e culturali.

SPORTELLO LAVORO

Presso la sede di INFO-BO, per offrire sostegno ai migranti nella ricerca e nel mantenimento di una occupazione lavorativa, supporto nella costruzione del curriculum vitae, nella ricerca delle offerte di lavoro e nella candidatura per un posto di lavoro o per un'opportunità formativa finalizzata all'inserimento lavorativo;

OSSERVATORIO STATISTICO DEI RICONGIUNGIMENTI

INFO-BO dal 2008 raccoglie ed elabora in forma statistica i dati riferiti ai ricongiungimenti familiari afferenti il territorio della Città Metropolitana di Bologna per offrire, alla rete di interlocutori istituzionali coinvolta, elementi utili per la pianificazione e programmazione delle attività di accoglienza dei cittadini migranti ed un monitoraggio costante di questo flusso di ingresso.

Per gli orari degli sportelli:
www.info-bo.it

OPIMM - Opera dell'Immacolata - ONLUS
Via Decumana 45/2 - 40133 Bologna

COME SOSTENERCI

Vogliamo continuare ad impegnarci non solo per **rispondere ai bisogni delle persone svantaggiate,** ma per sensibilizzare i contesti sociali e lavorativi. *Partecipa anche tu alla crescita di una società più inclusiva.*

Ci sono tanti modi **per aiutarci**:

DONAZIONI

È possibile donare in diversi modi:

√ attraverso bonifico bancario intestato a Opera dell'Immacolata Onlus presso UNICREDIT Agenzia Bologna Emilia Ponente B
IBAN: IT 39 B 02008 02467 000002690646

√ con carta di credito sul sito **www.opimm.it**

LASCITI TESTAMENTARI

Il testamento è un atto personale e libero, che può essere fatto in qualsiasi momento e a **qualsiasi età**. Anche un piccolo lascito può fare la differenza per il nostro lavoro a favore delle persone svantaggiate.

COLLEZIONE PEZZI UNICI

Ogni pezzo è realizzato a mano, è unico. *L'Ateliér di ceramica può eseguire commesse su ordinazione **per oggetti e bomboniere**.*
www.atelierceramicaopimm.it

NATALE CON OPIMM

… per fare gli auguri con regali e biglietti **originali e solidali**.

5 PER MILLE

Nella dichiarazione dei redditi firma nel riquadro dedicato alle ONLUS e inserisci il C.F. **80007470372** per aiutarci a **costruire percorsi di autonomia**.

N.B. Tutte le donazioni effettuate con **assegno o tramite bonifico bancario** da privati e aziende danno diritto alle agevolazioni fiscali previste per le erogazioni liberali (indicare come causale "**CONTRIBUTO DEDUCIBILE DALLA DENUNCIA DEI REDDITI**").

CONTATTACI!

Tel. 051 389754 - Fax 051 315168
www.opimm.it - comunicazione@opimm.it

OPERA DELL'IMMACOLATA IN BOLOGNA

OPIMM

PROPOSTE PER LE AZIENDE

COMMESSE

Presso il Centro di Lavoro Protetto OPIMM vengono effettuate lavorazioni su commesse provenienti da aziende del territorio; realizziamo attività di montaggio e confezionamento negli ambiti meccanico, elettrico, cosmetico e pubblicitario. Visita il sito per scoprire le aziende che già collaborano con noi.

Alberto Barbieri abarbieri@opimm.it

STAGE

OPIMM collabora già con numerose aziende del territorio e ne cerca di nuove che si rendano disponibili perchè le persone in formazione possano sperimentarsi e misurarsi in situazione lavorativa. Solitamente si tratta di stage realizzati senza nessun costo né oneri burocratici per le aziende.

Chiara Bonaldi cbonaldi@opimm.it

MEMBERSHIP

OPIMM può offrire alle aziende **servizi personalizzati di consulenza e formazione** grazie all'esperienza maturata nell'ambito della formazione al lavoro per le persone svantaggiate e dell'informazione agli immigrati.
I servizi sono gratuiti se previsti nell'ambito di un'attività con finanziamento pubblico.

DONAZIONE DI BENI E SERVIZI

OPIMM può essere sostenuta anche con l'offerta di dotazioni strumentali, attrezzature, beni o servizi.

VETRINA SOLIDALE IN AZIENDA

Le aziende possono dotarsi nelle loro sedi di un'esposizione, anche temporanea, dei prodotti artigianali creati dal Laboratorio Educativo Riabilitativo, dando opportunità ad OPIMM di farsi conoscere e di raccogliere fondi per le proprie attività.

NATALE CON OPIMM

Alle aziende che desiderano fare doni natalizi solidali ai dipendenti, OPIMM propone originali biglietti e oggetti unici, ideati e creati dalle persone che frequentano il Centro di Lavoro Protetto.

www.atelierceramicaopimm.it

VISITA IL NOSTRO SITO E CONTATTACI!

Tel. 051 389754 - Fax 051 315168
www.opimm.it - comunicazione@opimm.it